

# Participamos en el Plan Colombia Siembra

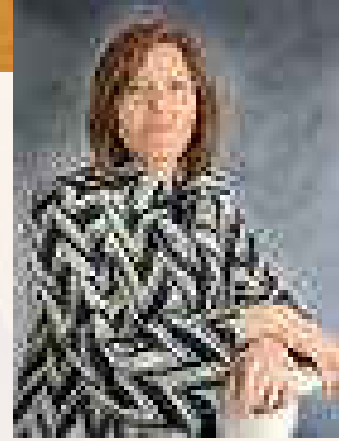

Dentro del accionar de los gobiernos y los entes que representan intereses de sectores económicos como FEDEMADERAS, el diseño y puesta en marcha de agendas sectoriales es la mejor opción para la construcción conjunta de instrumentos de política pública.

Estos deben reflejarse en la ejecución de planes de acción que se diseñan ‘a cuatro manos’, con mecanismos previamente establecidos y de público conocimiento para el seguimiento y evaluación permanente por parte de los distintos actores involucrados.

Frente a las realidades de la reforestación comercial, en 2014 FEDEMADERAS presentó una propuesta de Agenda que, hoy podría decirse ha recogido el Plan Colombia Siembra que el Ministerio de Agricultura propone como derrotero hasta el 2018.

El Plan Colombia Siembra busca llegar a un millón de hectáreas nuevas plantadas de varios cultivos, entre ellos forestales comerciales, incrementar las exportaciones –en nuestro caso de productos finales de madera– y disminuir las importaciones para reemplazarlas por productos nacionales.

En lo que compete a nuestro gremio esperamos tanto productos finales como materias primas semielaboradas, que ojalá desplacen a aquellas viciadas o con sospecha de dumping o con dudosa legalidad en el origen de la madera.

Los productores y empresas pueden conformar ese grupo de generadores de empleo y riqueza nacional, siempre que se logre, a la mayor brevedad, implementar elementos

esenciales que permitan el adecuado crecimiento de un sector productivo. Son ellos:

- Seguridad Jurídica en la posibilidad y forma de acceso a tierras, tanto para los empresarios afiliados como para sus pequeños y medianos socios productores.
- Requisitos y protocolos para importar las semillas y material in vitro necesarios para expandir el sector forestal y mejorar la respuesta de trámites y procedimientos.
- Claridad Tributaria, en especial en la forma de aplicación de tributos regresivos como el Impuesto al patrimonio, habida cuenta de la naturaleza y los tiempos que tarda la generación de rentabilidad de los patrimonios e inventarios forestales
- Revisión en algunos elementos técnicos y manifestación pública vinculante del alcance real del Mapa de zonificación forestal elaborado por UPRA a escala 1:100.000.
- Compromiso del Gobierno Nacional en el apoyo a la construcción de una política de compras públicas de madera legal y acompañamiento en la promoción de uso de madera legal entre los consumidores.
- Evitar los cambios drásticos en el modelo de incentivos, pero evaluar y mejorar el instrumento Certificado de Incentivo Forestal (CIF), por ejemplo.

De nuevo, expresamente, los empresarios y productores forestales comerciales estamos listos a ser parte del Plan Colombia Siembra y sembrar un futuro sostenible.

**Alejandra Ospitia M.**  
Directora Ejecutiva FEDEMADERAS

**Edición No. 31**

Diciembre 2015

**Directora Ejecutiva**

Alejandra Ospitia Murcia

**Edición**Federación Nacional de Industriales  
de la Madera FEDEMADERAS**Editor**

Página 1 Comunicación

**Correo electrónico**

Pg1ComCo@hotmail.com

**Coordinación Comercial  
y Publicidad**

María Camila Pinilla

asistente@fedemaderas.org.co

**Fotografía**

Núcleo de Madera

Sociedad de Agricultores de Colombia SAC

Muebles y Accesorios S.A.

PG1 Comunicaciones

Archivos FEDEMADERAS

**Contáctenos**

Calle 61 No. 5-05 Of. 101

Telefax: (571) 805-0939 / 249-4051

**Correos electrónicos**

comercial@fedemaderas.org.co

fedemaderas@gmail.com

Síguenos en Facebook

**Producción gráfica e impresión**

LEGIS S.A.

Avenida calle 26 # 82-70, Bogotá

Tel: (571) 4255255 - <http://www2.legis.com.co/>

6 Noticia

8 El país busca dinamizar sus negocios de  
muebles y madera10 Colombia cuenta con áreas aptas para  
reforestación comercial

12 La VIS rural tiene 'madera' en Antioquia

16 El mercado local es la apuesta de  
Muebles & Accesorios

22 Eventos

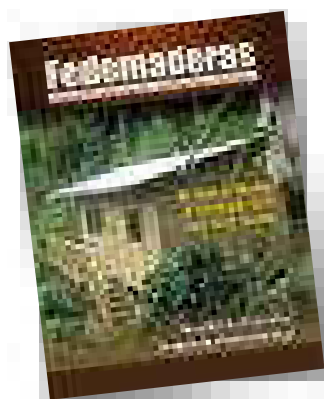
**Contenido**

PORTADA Diciembre 2015

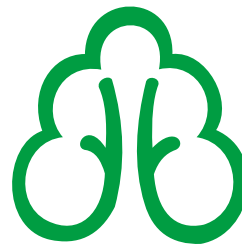
**FEDEMADERAS**Federación Nacional de  
Industriales de la MaderaLas opiniones de los autores y entrevistados  
reflejan su posición personal y no  
necesariamente la de FEDEMADERAS



# refocosta

productos y servicios forestales

**CAPACIDAD DE PRODUCCIÓN EN VIVERO**  
**4.500.000 árboles / año**

En nuestros viveros y plantaciones nos concentramos en el mejoramiento genético de nuestras especies forestales para mantener y mejorar la calidad de la madera que ofrecemos.

[www.refocosta.com](http://www.refocosta.com)

[divisionproductos@refocosta.com](mailto:divisionproductos@refocosta.com)  
Tel +57(1) 8021040/8024052

# Colombia tiene su potencial forestal

El área en reforestación comercial en Colombia es de 457.700 hectáreas, reportó III Censo Nacional Agropecuario, ejecutado por el DANE.

La entidad indicó que en los departamentos de Antioquia, Vichada, Valle del Cauca, Cauca y Boyacá se encuentra el 70,9 por ciento del área, es decir, 324.510 hectáreas, mientras que Vaupés, Norte de Santander, La Guajira y el área rural de Bogotá son las que menos área tienen, el 0,6 por ciento, unas 2.750 hectáreas.

Así, el Censo dejó ver cómo los desarrollos forestales se concentran en pocas zonas del país, lo que plantea la oportunidad de poner en marcha proyectos en no menos de 20 departamentos que apenas tienen el 14,7 por ciento del área sembrada.

Acerca de la información general del Censo, el Presidente Juan Manuel Santos indicó en su momento que, en el

campo, falta todo por hacer. "Esto lo que nos muestra es que sigue en un atraso enorme frente al resto del país. Ahí se concentra la pobreza, ahí se concentra la desigualdad y por eso el país tiene, tiene que volcarse hacia al campo".

Precisamente, en días pasados, el Presidente Santos anunció que el Gobierno y Banco Interamericano de Desarrollo (BID) trabajan en construcción de un fondo agrícola y ambiental para el posconflicto.

Luis Alberto Moreno, presidente de la entidad multilateral indicó que los recursos de dicho fondo se orientarán a la conservación del medio ambiente y la producción agrícola; el componente forestal tendrá gran importancia. "Hay un conjunto de medidas de protección de bosques, de reforestación, de programas llamados de adaptación", dijo Moreno.



BDO, reconocida como la Firma ganadora del prestigioso premio "RED DEL AÑO 2015", otorgado por el International Accounting Bulletin.



## EXPERIENCIA LOCAL & FORTALEZA GLOBAL

Somos los líderes en servicio excepcional al cliente y una de las firmas de servicio profesional más grandes en Colombia y a nivel internacional. Nos reconocen por la cercanía en el trabajo con nuestros clientes, lo cual nos permite construir relaciones de valor agregado que perduran en el tiempo. Contamos con un equipo humano multidisciplinario altamente calificado y comprometido a superar siempre sus expectativas, nos tomamos el tiempo para entender su negocio y aportamos invaluable conocimiento técnico y experiencia en su sector específico para lograr satisfacer sus necesidades. Brindamos asesoría en:

- ▶ Auditoría y Revisoría Fiscal
- ▶ Avalúos y Asesoría en NIIF (IFRS) e IPSAS
- ▶ Asesoría Legal y Tributaria
- ▶ Outsourcing Administrativo y Financiero
- ▶ Consultoría y Auditoría Forense
- ▶ Finanzas Corporativas



www.bdo.com.co  
comercial@bdo.com.co

BDO Colombia S.A.S., una sociedad por acciones simplificada colombiana, es miembro de BDO International Limited, una compañía limitada por garantía del Reino Unido, forma parte de la red internacional BDO de empresas independientes asociadas.  
BDO es el nombre comercial de la red BDO y de cada una de las empresas asociadas de BDO.

# Wood-Mizer

Aserraderos portátiles y  
Equipos de procesamiento  
de madera

+ DE  
**400**

AGENCIAS COLOMBIANAS

El aserradero portátil Wood-Mizer  
400 es el más compacto y potente  
aserradero portátil del mundo.

Small Size  
Big Power

± 1.000  
litros de motor

2 AÑOS DE  
SERVICIO



- Gran potencia
- Fácil mantenimiento
- Consumo de combustible bajo

**AG** ARISTIZABAL & JINETE

Unidad Administrativa Especial

Vereda de San Juan de los Rios

☎ +57 1 420 9259

☎ Carrera 40 N.º 174 - 44

☎ +57 1 268 9600

☎ Bogotá - Colombia

info@ag.com.co | www.ag.com.co



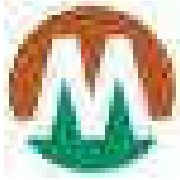

**Congreso de  
Mobiliario y Productos  
de Madera Legal**  
Bogotá, Octubre 20 de 2018

“Es importante que el sector unifique sus conceptos y todos hablemos el mismo idioma: entidades públicas, privadas y agremiaciones deben volcarse a este tema, recordemos que hay muchos impuestos que debe pagar la madera y que hoy no se están cobrando por falta de interacción entre las entidades que les compete el tema”, señaló Moreno.

En el desarrollo del congreso hubo un espacio donde se realizó la oferta de la Orinoquia Forestal al mercado de mobiliario y productos de madera legal, recordando las principales características de los seis departamentos que comprenden este territorio.

Sin duda, la Orinoquia ofrece una oportunidad para el establecimiento de plantaciones forestales gracias a que cuenta con grandes extensiones de tierra, principalmente ecosistemas de sabana dedicadas a la ganadería extensiva.

“Sin embargo, todavía no cesa la cultura de la quema que se ha propagado a todo el territorio, afectando los bosques de galería y la caza de especies nativas. Pese a todos los pronósticos, en los últimos años se han establecido proyectos de reforestación comercial con especies comerciales como la acacia, el eucalipto y el pino”, comentó uno de los ofertantes.

**Es importante que el sector unifique sus conceptos y todos hablemos el mismo idioma: entidades públicas, privadas y agremiaciones**

Los empresarios aclararon que uno de los temas que debe superarse con prontitud es el de la seguridad jurídica para las inversiones, pues hay muchos capitales en espera de un mensaje positivo del Gobierno para comenzar a ejecutar grandes proyectos en el sector forestal.

En el último módulo se desarrolló un encuentro de negocios entre los empresarios asistentes y los interesados en el sector forestal para intercambiar información acerca de los bienes y servicios que ofrecen.

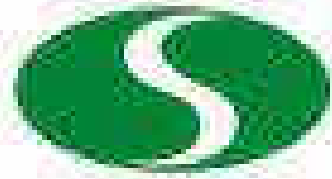

## Inmunizadora SERYE S.A.



### Construcción

Casas, cabañas, instituciones educativas, aulas, pérgolas, kioscos, casetas, puentes, techos, acabados arquitectónicos.



### Industria

Producimos madera laminada estructural, recta y curva



### Recreativo

Parques infantiles, senderos ecológicos, casas para mascotas, cebaderos, amoblamiento urbano y rural



### Agropecuarios

Suministro e instalación de cercas, viveros, pesebreras, invernaderos, obras de paisajismo.



### Eléctrico

Postes desde 7 metros hasta los 12 metros con certificación RETIE Y RETILAP



**PBX317 30 88 MEDELLIN, 553 15 02 LA CEJA , ANT**

**[www.inmunizadoraserye.com.co](http://www.inmunizadoraserye.com.co)  
[mercadeo@inmunizadoraserye.com.co](mailto:mercadeo@inmunizadoraserye.com.co)**

**Certificaciones que nos respaldan:**



# Colombia cuenta con áreas aptas para reforestación comercial

El pasado 13 de julio, en el marco de Agroexpo, la Unidad de Planificación Rural Agropecuaria (UPRA) hizo el lanzamiento de la publicación 'Zonificación para plantaciones forestales con fines comerciales a escala 1:100.000', cuyo documento y cartografía está disponible en la página internet de la entidad.

La publicación identifica y delimita las áreas con aptitud para la reforestación comercial, a partir de las 23 especies priorizadas por el Certificado de Incentivo Forestal (CIF); la metodología se fundamenta en los conceptos del enfoque ecosistémico, el esquema de evaluación de tierras de la FAO y los de competitividad económica.

**El Potencial forestal para desarrollar el subsector de plantaciones forestales comerciales es de 24 millones de hectáreas aptas**

El mapa fue elaborado por un equipo técnico profesional multidisciplinario y de alta experiencia, que contó con las orientaciones de un comité interinstitucional conformado por el Ministerio de Agricultura y Desarrollo Rural, el Ministerio de Ambiente y Desarrollo Sostenible y el Departamento Nacional de Planeación. En el proyecto se invirtieron 1.600 millones de pesos.

Además, en las discusiones para la definición de los criterios incorporados al modelo, y el proceso de validación en campo participaron Fedemaderas, reforestadores particulares, Corpoica, Conif y otras instituciones técnicas y académicas.

En relación con el alcance del mapa, es necesario precisar a los entes territoriales y a las autoridades ambientales que esta zonificación es de carácter indicativa, es decir que se constituye en un referente regional para sus procesos de ordenamiento territorial, y que podrá ser precisado con base en información más detallada o actualizada que se tenga en sus escalas territoriales.

Para el gremio, la zonificación resultante también es de carácter indicativa, teniendo en cuenta su escala de trabajo y el amplio rango de especies comerciales que se tuvieron en cuenta a partir de los lineamientos del CIF.

En ese sentido, en el mapa se identifican cuáles son las posibles zonas del país que pueden tener mayor o menor aptitud para la actividad, lo cual le permite reducir las incertidumbres generales para orientar sus inversiones, pero en ningún caso reemplaza las evaluaciones que deban hacerse en campo, ni



debe aplicarse a nivel de predios o fincas, pues éste no es su alcance.

En cumplimiento del CONPES 3743 del 2013, esta zonificación de plantaciones forestales comerciales a escala 1:100.000 le permitirá al Estado orientar políticas para el crecimiento ordenado de la actividad, y direccionar los recursos del CIF, administrados por Finagro.

El Potencial forestal para desarrollar el subsector de plantaciones forestales comerciales es de 24 millones de hectáreas aptas, pero hoy sólo se cuenta con 450.000 hectáreas sembradas.

**Por su parte, Fedemaderas indicó que continúa su trabajo de la mano con la UPRA para lograr acuerdos comunes para la puesta en marcha de criterios y su utilización en la zonificación actual, sugiriendo que el trabajo, al cierre de este año, se ha visto robustecido técnicamente por el apoyo dado por los reforestadores comerciales.**

Más información en [www.upra.gov.co/web/guest/publicaciones](http://www.upra.gov.co/web/guest/publicaciones)

Grupo



# Núcleos de Madera

*Maderas Confiables*



BOSQUES CERTIFICADOS



ASERRÍO DE ÚLTIMA TECNOLOGÍA



INMUNIZADO - SISTEMA VACÍO-PRESIÓN

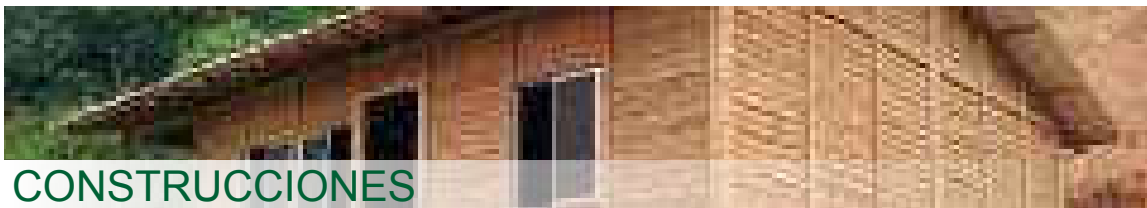

CONSTRUCCIONES

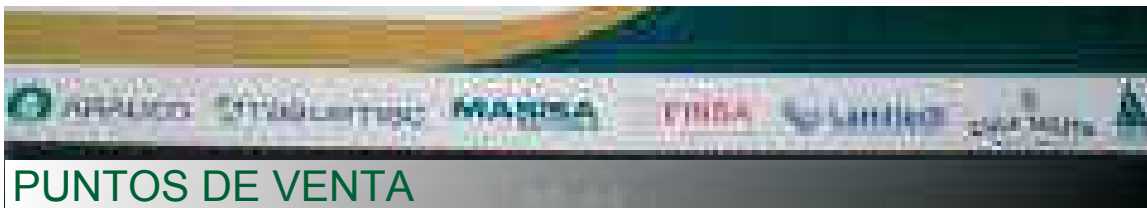

PUNTOS DE VENTA

MADERA VERDE - KITS DE ESTIBAS - MADERA ASERRADA  
- INMUNIZADA - SECA - CONSTRUCCIONES EN MADERA -  
COMERCIALIZACIÓN Y DISTRIBUCIÓN DE TABLEROS.

 **Núcleos S.A.**

 **Cipreses S.A.**

 **TM Codemaco S.A.S.**

PBX - (57-4) 4480601  
[www.nucleosdemadera.com](http://www.nucleosdemadera.com)  
MEDELLIN - COLOMBIA

# La VIS rural tiene 'madera' en Antioquia



## Medellín.

Un total de 605 viviendas de interés social, en el área rural dispersa, es decir, en las zonas a donde solo se llega por caminos de herradura, serán construidas por la empresa paísa Núcleos de Madera.

El plan hace parte del Proyecto Aldeas, de las Empresas Públicas de Medellín (EPM), que tiene como objetivo mejorar las condiciones de vivienda de las familias que viven en las áreas de influencia de las diferentes obras que ejecuta de esta entidad en el departamento.

Así, Núcleos comenzó a construir las viviendas; sin embargo, las obras van más allá de construir una casa en madera en un sitio determinado, pues los obstáculos que deben sortearse son algo complicados.

“Hay varios que hemos tenido que enfrentar”, dice Andrés Toro, gerente de Núcleos de Madera.

En primer lugar, comentó el empresario, está el proceso de desmitificar que una vivienda construida en madera no

es un ‘rancho’ de inferior calidad que las viviendas ‘de material’, como la sociedad aprueba así a las construcciones de ladrillo y cemento.

Es más, se le indica a los beneficiarios que este material es uno de los más apetecidos por las personas de estratos altos para la vida rural, pues en las zonas cálidas son los suficientemente frescas, mientras que en las zonas frías, más que una vivienda, reflejan el calor de hogar de las familias.

Otro de los aspectos que debe solucionarse antes de iniciar una obra es encontrar a cada uno de los 605 beneficiarios del proyecto, socializarles la nueva solución de vivienda que se les entregará y ubicar el lote.

“El beneficiario ni siquiera está obligado a tener el lote, porque hay una parte del presupuesto destinada a la compra de predios”, aclaró Andrés Toro.

Luego, se inician los procesos de pre construcción, se establece qué tipo de vivienda se construirá y las condiciones en las que se entregará el inmueble a los beneficiarios, con todas las instalaciones necesarias, los terminados y

# melamina VESTO

CONOCE MAS DE MELAMINA VESTO Y SOLICITA  
TU MUESTRARIO en [www.vesto.cl](http://www.vesto.cl)



Crea sin límites con los diseños de Melamina VESTO.



**Arauco Colombia**

Calle 98 N° 21 50, oficina 401, PBX: 7429282/3, Bogotá.



**ARAUCO.**  
*Soluciones  
Sostenibles*



adaptaciones para que las familias comiencen a vivir en ellas.

El proceso va hasta el final, es decir, hasta completar las etapas de escrituración del bien inmueble.

Las casas que construye Núcleos de Madera cumplen con todas las normas vigentes para la calidad de una vivienda, como la sismoresistencia; en cuanto al área de la vivienda, el proyecto exige 40 metros cuadrados como área mínima, aunque el vocero de Núcleos informó que logran entregar hasta cinco metros más.

Muchas de estas son construcciones palafíticas, es decir, que no están soportadas sobre el suelo sino sobre pilotes, lo que permite en las temporadas invernales que escorrentía, por ejemplo, pase por debajo o por el lado de las viviendas, sin afectarlas en su estructura y estabilidad.

### Tres empresas componen Núcleos de Madera

El Grupo Núcleos de Madera es una marca de las empresas Cipreses de Colombia y Núcleos de Colombia, grupo forestal de la Organización Ardila Lülle, con más de 45 años de experiencia cultivando y produciendo maderas para uso industrial.

Cipreses, como reforestadora, cuenta con más de 12.000 hectáreas plantadas con pino en el departamento de Antioquia, en cuatro núcleos forestales; también cuenta con una planta de procesamiento, en Yarumal, que incluye; aserrío de última generación, planta de inmunización y planta de prefabricación de paneles de madera para vivienda.

La parte Industrial del grupo empresarial está ubicada en Los Llanos de Cuivá (vía que conduce de Medellín a la costa Atlántica) y la componen una planta de inmunización con capacidad de producción de 12.000 metros cúbicos anuales, un aserrío con capacidad de procesar 30.000 metros cúbicos anuales y una fábrica de viviendas prefabricadas con capacidad instalada de 43.000 metros cuadrados anuales.

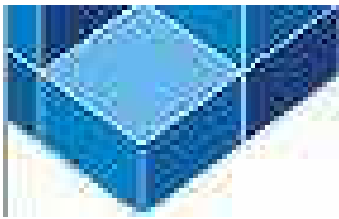

## PROYECTO DE REFORESTACIÓN COMERCIAL MODALIDAD DE CUENTAS EN PARTICIPACIÓN



### Objeto:

**Establecimiento y mantenimiento de plantaciones forestales comerciales en el Departamento de Casanare, mediante el aporte de recursos de inversión por parte de la Gobernación, I.F.C. y el usuario. Una vez obtenida y comercializada la madera, el I.F.C. recupera la inversión realizada con ajuste al valor de acuerdo al I.P.C anual; así como el 30% de la utilidad obtenida.**

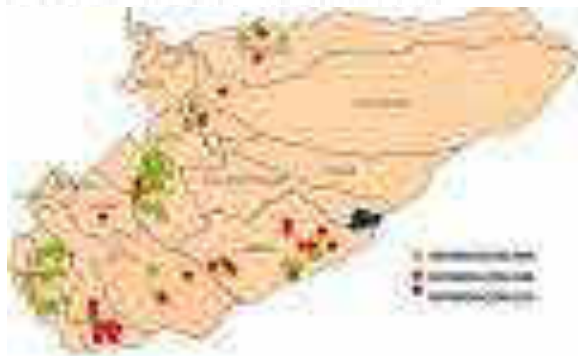

**Plantación de Eucalyptus pellita, Nueve (9) Años de Establecida – Vereda Carupana, Municipio de Tauramena (Casanare)**

Municipio	No. Predios	Área (Has)
Hato Corozal	5	90.41
Paz de Arip.	1	54.00
Pore	2	48.9
Orocué	15	1.112.72
Yopal	17	391.08
Maní	3	178.49
Aguazul	1	56.00
Monterrey	6	159.43
Nunchía	1	50.01
Sabanalarga	1	8.87
San Luis de P.	7	200
Villanueva	3	42.67
Tauramena	8	291.20
<b>TOTAL</b>	<b>70</b>	<b>2.683.78</b>

RANGOS DIAMETRICOS ESTABLECIDOS MADERA EN PIE DE E pellita	
RANGO	Diámetro Normal (Cm)
5B	>22 Poste
5A	> 22 No Poste
4	18 – 22
3	12 – 18
2	8 – 12
1	5 – 8

**Carrera 13 C N° 9 – 91 Segundo Piso  
Yopal – Casanare (Colombia)**

**Tel: 0982 – 6356755, 6358942**

**Cel: 314-2998237**

**[www.ifc.gov.co](http://www.ifc.gov.co)**

**E-Mail: [instituto@ifc.gov.co](mailto:instituto@ifc.gov.co)**

# El mercado local es la apuesta de Muebles & Accesorios



La oferta para las diferentes regiones del país a donde quieren llegar es la meta trazada por esta reconocida compañía dedicada al comercio del mueble terminado para el hogar.

Para Hugo Acosta, gerente de la empresa, el mercado nacional está lleno de oportunidades, en la medida que los colombianos tienen un mayor poder adquisitivo, las exigencias por productos de calidad son cada vez mayores y la oferta de vivienda es mayor.

Aquí algunas impresiones del empresario acerca del mercado local del mueble y la madera.

## ¿Cómo ven ustedes el mercado local de los productos del mueble y la madera?

Para nosotros las siguientes variables que están favoreciendo la industria de muebles: el auge del sector de la construcción en vivienda, oficinas y hotelería, el mayor poder adquisitivo de los estratos medios colombianos, las nuevas generaciones que se están independizando de sus padres y la exigencia de los compradores por el diseño y la innovación permanente.

Esto obliga a que empresas como Muebles & Accesorios, deban estar a la vanguardia para atender demanda de clientes más exigentes y muy informados que son sensibles al diseño, la calidad y a todos los valores agregados como el servicio, el respaldo y las garantías.

El sector se dinamiza cada día con crecimientos en todas sus categorías, pero solo las compañías con capacidad para responder con las necesidades del cliente colombiano, serán las que serán sostenibles a largo plazo.

## ¿Las importaciones colombianas de este tipo de productos les ha afectado?

Consideramos que los consumidores son libres de escoger el producto nacional o importado que más se adapte a sus necesidades. Para nosotros las importaciones no son el enemigo, porque también generan oportunidades de empleo en el país y, por supuesto, una gran variedad de productos para los colombianos.

Estamos en una economía global y es un país que aún sigue profundizando el grado de apertura en su economía (Colombia a pesar de sus condiciones de apertura, aún sigue siendo un país cerrado). De manera que las importaciones, las oportunidades en tasa de cambio y los tratados comerciales deben favorecer al último eslabón de las cadenas productivas: el consumidor.

En Muebles & Accesorios partimos de estas premisas y como bien lo dice la teoría económica internacional, solo quienes son competitivos tienen la capacidad de diferenciarse y permanecer en los mercados y sostener al mismo tiempo el empleo. Con diseños innovadores, con mejoras en nuestros procesos productivos para superar nuestros mismos altos es-

tándares de calidad y control de costos que no impacten en los precios de mercado procuramos mantener fieles a nuestros clientes y, por supuesto, atraer muchos más.

Al mismo tiempo, en nuestro portafolio también se encuentra una gama de importados, los cuales son escogidos de forma selectiva para que la calidad y los diseños que traemos vaya con la filosofía de la marca de Muebles & Accesorios. No obstante lo anterior, nuestra prioridad es la producción propia y con ella estamos en capacidad de competir con los productos importados por otras compañías.

### ¿El comportamiento del dólar (devaluación) les ha beneficiado?

Este punto hay que analizarlo de la siguiente manera:

- **Primero**, teniendo en cuenta que aún no somos exportadores el dólar ha sido una variable neutral en este sentido.
- **Segundo**, el fortalecimiento del dólar ha impactado la inflación en Colombia en todos los productos, pero Muebles & Accesorios ha procurado no transferir la inflación al precio final.
- **Tercero**, algunas de nuestras materias primas principales están impactadas por el dólar, pero teniendo en cuenta que no son el mayor porcentaje en la estructura



# GreenForest

Servicios Forestales S.A.S.

## SERVICIOS Y EQUIPOS FORESTALES



Asesoría en establecimiento de plantaciones forestales: Estructuración y Gerencia de Proyectos.

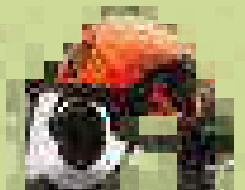

Trámite del Certificado de Incentivo Forestal – CIF



Alquiler, Venta y reparación de equipos forestales: equipos de medición, control de incendios, herramientas de poda.



Literatura técnica forestal: Viveros, Plantaciones, Podas, nutrición, SIG, Dendrología, Ornitología.

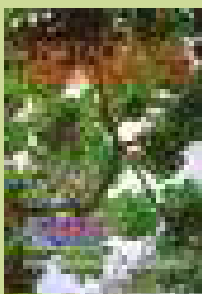

## ENVÍO A TODO EL PAÍS - ENTREGA INMEDIATA



DIR Carrera 73 No.51a-32 interior 502 /TEL (574) 4341906 CEL (57) 3147706978

EMAIL [greenforest.med@gmail.com](mailto:greenforest.med@gmail.com)

<http://www.greenforestsas.com>

Medellín - Colombia

# Productos y sistemas que incrementan su competitividad

Resinas, barnices, acabados y tratamientos  
Adhesivos PPR, EPI, PPR, HPL, Lamin y PVA.

Para las siguientes aplicaciones:

- Tableros laminados de melamina
- LDC
- Muebles de cocina (EVA, melamina)
- Frenos de freno de motor de turbinas
- Tableros laminados
- Laminación de tableros de cocina
- Placas de madera
- Puertas
- Muebles de cocina
- Laminación con Frenos de turbinas
- Estructuras de madera

Introducción S.A.

Calle 10 sur no. 400 - Bogotá, Colombia  
Tel: (57) 434-2000 - Fax: (57) 434-2000

www.introduccion.com/colombia  
www.introduccion.com/colombia

Medellín, Colombia



AkzoNobel

de costos, hemos podido mantener nuestros costos totales por mayor productividad.

- **Cuarto**, a pesar que en Muebles & Accesorios estamos evitando impactar el consumidor, la inflación en otros sectores de la economía sí está disminuyendo el poder adquisitivo de los colombianos y mermando su confianza en desempeño de la economía.

Esto, eventualmente, puede afectar la compra en nuestra industria, pero la capacidad de 'reinvertirse' es fundamental para enfrentar estos ciclos negativos.

- **Quinto**, teniendo en cuenta que nuestros productos son competitivos frente a los bienes importados, la devaluación del peso frente al dólar nos da una ventaja adicional, pero no es la ventaja decisiva para que los clientes se decidan por comprar nuestra producción.

Somos reiterativos en que la calidad, la innovación y el compromiso con el servicio, entre otros, son aspectos mucho más fuertes que el aprovechamiento del impacto de la devaluación sobre los productos importados de nuestros competidores. Así mismo, para los productos que nosotros importamos, hemos decidido no afectar el precio de venta con el mayor costo de importación.

## ¿Han hecho exportaciones?

Aún no hemos exportado, pues a pesar de que nuestros productos son demandados en mercados externos, aún estamos fortaleciendo nuestros procesos productivos y la cadena logística interna para que cuando vayamos al exterior, tengamos la suficiente solidez para responder con capacidad y servicio.

Así mismo, somos conscientes que llegar a otras ciudades colombianas es vital para atender a otras regiones donde también hay unos consumidores exigentes que queremos satisfacer.

## ¿Cuáles son los productos 'por excelencia' que fabrica Muebles & Accesorios?

Si lo vemos por ambientes somos fuertes en habitaciones, comedores, salas y estudio. En los cuatro hay un alto componente de madera con diferentes productos. Así por ejemplo, en un habitación se encuentran variados diseños y dimensiones de camas, mesas de noche, cómodas, espejos y complementarios.

## ¿Los diseños de ustedes son propios?

Dentro de nuestros referentes siempre están las fábricas Europeas; sin embargo, nos inspiramos en

Cuide  
su salud y la  
de sus colaboradores

**ARTECMA**  
Diseños en madera

Creando más calidad en  
[www.artecma.com](http://www.artecma.com)

Adapte sus puestos de  
trabajo de manera  
ergonómica,  
cumpliendo  
con el  
BS-8877

Mesa  
Graduable  
5 alturas



Mesa 5 alturas  
para Computador Portátil



Descansapiés con Movimiento  
3 alturas y masajeador



CUBAMEC  
Respetando el medio ambiente

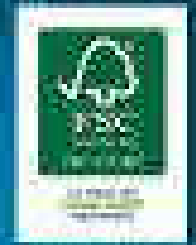

Elaborado en Colombia  
Certificado FSC

Representante Exclusivo  
para Colombia del  
Banco de Semillas del  
**CATIE**  
Solutions for environment and development  
Soluciones para el ambiente y desarrollo

Afiliados a:  
  
**Fedemaderas**  
Federación Nacional de Industriales de la Madera

Apoyo social a:  
  
"Sembrando un futuro sostenible"

  
Elija madera legal  
Compre Responsable

**PRODUCTOS:**  
Semillas Forestales,  
Insumos Forestales  
Arboles de todos los climas.

**SERVICIOS:**  
Asistencia Técnica y Capacitación en:  
Semillas, Viveros y Plantaciones forestales



**El semillero**®  
...su aliado forestal

Calle 70A No. 14A-45 • PBX: (1) 347 37 60 • [www.elsemillero.net](http://www.elsemillero.net)  
E-mail: [elsemillero@elsemillero.net](mailto:elsemillero@elsemillero.net) • Bogotá, D.C. - Colombia

las mejores marcas para desarrollar nuestro propio producto y todos los días nuestro departamento de diseño está presentando propuestas para hacer prototipos. De esto se selecciona lo que con alto grado de seguridad será aceptado por nuestros clientes.

**Hemos sabido de la copia, casi inmediata, de cualquier diseño que ustedes lancen al mercado. ¿Qué tanto les afecta esto? Tienen demandas contra quienes violan este tipo derecho de autor?**

En esta industria, a pesar de lo compleja, los derechos de autor es algo en que debe trabajarse para asegurar los diseños propios.

Sin embargo, en la copia vemos dos efectos positivos: el primero, en que nuestra alta inversión en innovación tiene un gran impacto en el mercado; el segundo, es que en Muebles y Accesorios, debemos 'reinventarnos' para no desactualizarnos.

**¿Qué le espera en el futuro inmediato a los sectores del mueble y la madera?**

Consideramos que el 2016 será un año retador para nosotros y para todas las industrias. Todos los empresarios estarán enfrentados a la misma coyuntura económica de reducción del crecimiento, una mayor inflación, una tasa de cambio volátil y una reducción en el consumo por mayores tasas de interés, inflación y desconfianza en el consumidor.

Todos los industriales y por supuesto nuestro sector estarán en la dinámica de sostenerse en sus ventas y rentabilidades. El mantenimiento del empleo junto con los impactos tributarios serán retos cruciales para maniobrar.



**¿Muebles & Accesorios tiene planes de crecimiento?**

A pesar que el 2016 se vislumbra como un año económico complejo, tenemos metas retadoras para crecer. Nuestras ventajas productivas, junto con nuestra capacidad instalada, dan para atender no solo una mayor parte del mercado bogotano sino también para satisfacer la demanda de otras ciudades colombianas donde la dinámica empresarial ha aumentado el poder adquisitivo en estos mercados.

En cuanto a las exportaciones hay oportunidades, pero antes hay que fortalecerse internamente.



Servicios Forestales

Management de  
Patrimonios Forestales

Consultoría Forestal

Gestión Ambiental

# SILVOTECNIA

CONSULTORIA Y MANEJO SOSTENIBLE DE PLANTACIONES FORESTALES

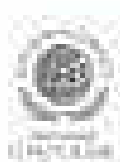

Cra 27 # 35 50-163 - Terracina Plaza - Oficina 318

Envigado / Antioquia / Colombia

Teléfono: (57-4) 404 14 58

[www.silvotecnia.com](http://www.silvotecnia.com) / [info@silvotecnia.com](mailto:info@silvotecnia.com)

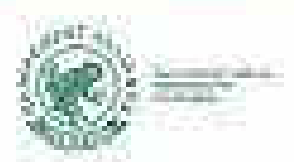

## XXXVIII Congreso Agrario Nacional

---

La Sociedad de Agricultores de Colombia realizó el XXXVIII Congreso Agrario Nacional en Villavicencio los días 12 y 13 de noviembre.

En el panel de Tierras dentro del Módulo de “Propuestas para establecer un Marco de Orden y Planificación de la producción agropecuaria”, de izquierda a derecha, Rafael Mejía Presidente de la SAC; Juan Fernando Cristo Ministro del Interior, y Alejandra Ospitia Directora Ejecutiva de FEDEMADERAS, quien moderó el panel.



## Veinte años de la Escuela de Artes y Oficios Santo Domingo

---

El 3 de noviembre de 2015, la entidad afiliada a FEDEMADERAS cumplió veinte años recuperando los oficios tradicionales de Colombia, gracias a la persistencia de la señora Beatrice Dávila de Santo Domingo, y el equipo humano y técnico que la acompaña.

